neukirch

neukircher nachrichten

Ausgabe 11/2024 | Freitag, 15. März 2024 | **Amtsblatt der Gemeinde Neukirch**

Die Kolpingsfamilie Neukirch
lädt ein zum

12. Neukircher Preisbinokel

Sonntag, 17. März 2024
13.30 Uhr

Anmeldung ab 13.00 Uhr

Feuerwehrhaus
Neukirch

Für das leibliche
Wohl sorgt die
Jugend der
Kolpingsfamilie

Aktuelle Bereitschaftsdienste

Notrufe

Feuerwehr + Rettungsdienst 112
Polizei 110

Diensthabende Ärzte

1 Telefonnummer für alle!!
116 117 ist die neue Rufnummer
für den ärztlichen Bereitschaftsdienst

Eine Übersicht der Notfallpraxen finden Sie auf der Homepage der Kassenärztlichen Vereinigung Baden-Württemberg: http://www.kvbawue.de/buerger/notfallpraxen/

Bei Notfällen, zum Beispiel Ohnmacht, Herzinfarkt, akuten Blutungen oder Vergiftungen, alarmieren Sie bitte sofort den Rettungsdienst unter der Notrufnummer 112.

Apotheken

Samstag, 16.03.2024:
Apotheke Amtzell am Cosner Platz, Martinstr. 3,
88279 Amtzell
Löwen-Apotheke Lindau, Friedrichshafener Str. 1,
88131 Lindau (Bodensee)
Raphael-Apotheke Meckenbeuren, Lindberghstr. 1,
88074 Meckenbeuren

Sonntag, 17.03.2024:
Jakobus-Apotheke Nonnenhorn, Seehalde 5,
88149 Nonnenhorn
St. Ulrich-Apotheke Lindenberg. Hauptstr. 61,
88161 Lindenberg i. Allgäu
Apotheke am Goetheplatz, Goetheplatz 1,
88214 Ravensburg (Südstadt)

Info: Apotheken ohne Zeitangabe sind diejenigen mit Volldienst!

Allgemeiner Notfalldienst:	116117
(Allgemeiner Notfalldienst)	Klinikum Friedrichshafen GmbH, Röntgenstraße 2, 88048 Friedrichshafen Sa, So und FT 08-21 Uhr

Zahnärztlicher Notfalldienst:

Neu: 0761 120 120 00 (Hier kann erfragt werden, welche Zahnarztpraxen in der Umgebung Notdienst haben.)

Friedrichshafen (Allgemeiner Notfalldienst)
Klinikum Friedrichshafen GmbH, Röntgenstraße 2,
88048 Friedrichshafen
Sa, So und FT 08-21 Uhr

Tettnang (Allgemeiner Notfalldienst)
Klinik Tettnang GmbH, Emil-Münch-Str. 16,
88069 Tettnang
Sa, So und FT 08 - 21 Uhr

Überlingen (Allgemeiner Notfalldienst)
HELIOS Spital Überlingen GmbH, Härlenweg 1,
88662 Überlingen
Sa, So und FT 08 - 21 Uhr

Stromstörung EnBW: 0800- 3629477

Gasstörung Thüga Oberschwaben: 0800- 7750001

Suchtberatung der Diakonie:

Voranmeldung Montag - Freitag in Friedrichshafen,
Tel.-Nr. (07541) 950180

TettnangerZuckerle (für Diabeteserkrankung)

Treffpunkt: Jeden letzten Dienstag im Monat im Schulungsraum des Bodensee-Krankenhauses in Tettnang.
Kontakt: Waltraud Holder, Telefon (07543) 953143

Frauen helfen Frauen

Friedrichshafen, Ailinger Straße 38/1, neben dem Hallenbad, Telefon (07541) 21800. Sprechzeiten: Montag, Dienstag und Donnerstag von 9.00 - 12.00 Uhr, freitags 15.00 - 17.00 Uhr.

LANDRATSAMT BODENSEEKREIS

Allgemeiner Sozialer Dienst (ASD) - Offene Sprechstunde in Tettnang

- Benötigen Sie Informationen, Beratung oder Unterstützung im Bereich Erziehung?
- Gibt es zu Hause Schwierigkeiten mit den Kindern oder in der Partnerschaft?
- Probleme mit den Eltern, Freunden oder in der Schule?
- Oder haben Sie einfach das Gefühl mal reden zu müssen?

... dann kommen Sie doch in der offenen Sprechstunde vorbei!
Jeden Mittwoch, von 14.00 – 16.00 Uhr,
im Familientreff Tettnang (Haus Josefine Kramer).
Gerne können Sie auch Termine zu anderen Zeiten oder an einem anderen Ort vereinbaren, unter der Telefonnummer 07541-204 5063. Die Beratung ist kostenlos und vertraulich.
Ansprechpartnerin:
Melanie Knöpfler, Sozialarbeiterin B.A.

Sucht-Selbsthilfe-Kreuzbund Tettnang

(für Suchtkranke, deren Angehörige und bei Führerscheinentzug durch Alkohol)
www.suchthilfe-tettnang.de
Markus Vonbach, Telefon 07542 55187

AWO Frauen- und Kinderschutzhaus, Beschützendes Haus Bodenseekreis

Festnetz 07541/4893626
info@frauenhaus-bodenseekreis.de,
www.frauenhaus-bodenseekreis.de

Zweckverband Haslach-Wasserversorgung

Bei Störungen in der Trinkwasserversorgung
Telefon (0800) 300 3 999

Störfallnummer Straßenbeleuchtung Neukirch

Störfallnummer bei Problemen mit der Straßenbeleuchtung: Tel.: 07542 9379 299. Sie werden automatisch mit dem Leitstand verbunden, wo Mitarbeiter des Regionalwerks 365 Tage im Jahr 24 Stunden für Sie da sind. Oder wenden Sie sich per Mail an: netzleitstelle@stadtwerk-am-see.de

Bürgerbus Neukirch e.V.

Telefon (07528) 9209230, Mobil: 0151 526 555 26
Anmeldung
Montag: 15.00 Uhr bis 17.00 Uhr
Dienstag 15.00 Uhr bis 17.00 Uhr
Spendenkonto: DE 33 6519 1500 0221 4790 23
https://www.buergerbus-neukirch.de/

Spruch der Woche:

Der Starke ist am mächtigsten allein.

Friedrich Schiller

Vorgezogener Redaktionsschluss

Sehr geehrte Autoren,

aufgrund der kommenden Osterfeiertage wird folgender Redaktionsschluss vorgezogen:

Veröffentlichung: **28.03.2024**
Redaktionsschluss: **22.03.2024, 10:00 Uhr**

Wir bitten um Beachtung
und wünschen Ihnen schöne Feiertage.

Der Verlag

Amtliche Nachrichten

Einladung zur nächsten Gemeinderatssitzung

Sehr geehrte Damen und Herren,
ich lade Sie hiermit zur nächsten öffentliche Gemeinderatssitzung auf

Montag, 18. März 2024 um 18:00 Uhr

in den Mehrzweckraum der Mehrzweckhalle ein.

Tagesordnung:

1. Baugesuche
   1. Neubau eines Wohngebäudes als Anschluss- und Obdachlosenunterbringung auf Flst. Nr. 44/1, Graf-Anton-Straße 3
   2. Antrag auf geänderte Ausführung: Neubau einer Systemhalle mit 2 Nutzungseinheiten Büro- und Lagernutzung auf bestehendem Untergeschoss auf Flst. Nr. 1684/5, Gewerbegebiet Bernried
   3. Abbruch Wirtschaftsgebäude und Stallungen auf Flst. Nr. 699 Litzelmannshof 1
2. Biotopverbundplanung Tettnang – Neukirc
   - Vorstellun
3. Fortschreibung Teilregionalplan Energi
   - Abgabe der Stellungnahme
4. Zweckverband Breitband Bodenseekreis (ZVBB)
   - Ermächtigungen im Zusammenhang mit der Übernahme des Netzbetriebs durch den Zweckverband Breitband Bodenseekreis (ZVBB)
5. Zweckverband Breitband Bodenseekreis (ZVBB)
   - Ermächtigung zum Änderungsbeschluss für die Änderung der Verbandssatzung des Zweckverbandes Breitband Bodenseekreis (ZVBB)
6. Bürgerfragestunde
7. Anfragen, Bekanntgaben, Verschieden

Mit freundlichen Grüßen
Reinhold Schnell
Bürgermeister

Neukircher Ostermarkt 2024

Am 15.03.2024 von 8.00 bis 12.00 Uhr findet auf unserem Marktplatz in Neukirch wieder unser Ostermarkt zusammen mit unseren Marktbeschickern statt.

Angeboten wird neben unseren Marktprodukten nette Osterdekorationen und Geschenke.

Auch ist eine kleine Darbietung unserer Kita und ein Verkauf selbstgebastelter Osterhasen unserer Grundschule geplant, um auf den kommenden Frühling einzustimmen.
Musikalisch umrahmt wird der Markt wieder mit Klängen aus der Drehorgel mit bunten Frühlingsliedern.

Also lassen Sie sich diesen gemeinsamen Start in den Frühling mit unserem Neukircher Wochenmarkt nicht entgehen!

Es freuen sich alle Marktbeschicker, unsere Grundschule sowie die Kita mit Erzieherinnen samt allen Ausstellern über Ihren Besuch!

Ihre Gemeindeverwaltung

Öffentliche Bekanntmachung
der Haushaltssatzung
der Gemeinde Neukirch
für das Haushaltsjahr 2024

Aufgrund von § 79 der Gemeindeordnung für Baden-Württemberg hat der Gemeinderat am 19. Februar 2024 folgende Haushaltssatzung für das Haushaltsjahr 2024 beschlossen:

§ 1 Ergebnishaushalt und Finanzhaushalt

Der Haushaltsplan wird festgesetzt

1. im **Ergebnishaushalt** mit den folgenden Beträgen	EUR
1.1 Gesamtbetrag der ordentlichen Erträge von	6.786.600
1.2 Gesamtbetrag der ordentlichen Aufwendungen von	- 7.747.800
1.3 **Veranschlagtes ordentliches Ergebnis** (Saldo aus 1.1 und 1.2) von	- 961.200
1.4 Gesamtbetrag der außerordentlichen Erträge von	311.000
1.5 Gesamtbetrag der außerordentlichen Aufwendungen von	0
1.6 **Veranschlagtes Sonderergebnis** (Saldo aus 1.4 und 1.5) von	311.000

1.7 **Veranschlagtes Gesamtergebnis** (Summe aus 1.3 und 1.6) von	- 650.200
2. im **Finanzhaushalt** mit den folgenden Beträgen	
2.1 Gesamtbetrag der Einzahlungen aus laufender Verwaltungstätigkeit von	6.394.700
2.2 Gesamtbetrag der Auszahlungen aus laufender Verwaltungstätigkeit von	- 6.950.400
2.3 **Zahlungsmittelüberschuss /-bedarf des Ergebnishaushalts** (Saldo aus 2.1 und 2.2) von	- 555.700
2.4 Gesamtbetrag der Einzahlungen aus Investitionstätigkeit von	1.404.000
2.5 Gesamtbetrag der Auszahlungen aus Investitionstätigkeit von	- 3.874.600
2.6 **Veranschlagter Finanzierungsmittelüberschuss /-bedarf aus Investitionstätigkeit** (Saldo aus 2.4 und 2.5) von	- 2.470.600
2.7 **Veranschlagter Finanzierungsmittelüberschuss /-bedarf** (Saldo aus 2.3 und 2.6) von	- 3.026.300
2.8 Gesamtbetrag der Einzahlungen aus Finanzierungstätigkeit von	2.000.000
2.9 Gesamtbetrag der Auszahlungen aus Finanzierungstätigkeit von	- 247.300
2.10 **Veranschlagter Finanzierungsmittelüberschuss /-bedarf aus Finanzierungstätigkeit** (Saldo aus 2.8 und 2.9) von	1.752.700
2.11 **Veranschlagte Änderung des Finanzierungsmittelbestands, Saldo des Finanzhaushalts** (Saldo aus 2.7 und 2.10) von	- 1.273.600

§ 2 Kreditermächtigung

Der Gesamtbetrag der vorgesehenen Kreditaufnahmen für Investitionen und Investitionsförderungsmaßnahmen (Kreditermächtigung) wird festgesetzt auf 2.000.000 EUR.

§ 3 Verpflichtungsermächtigungen

Der Gesamtbetrag der vorgesehenen Ermächtigungen zum Eingehen von Verpflichtungen, die künftige Haushaltsjahre mit Auszahlungen für Investitionen und Investitionsförderungsmaßnahmen belasten (Verpflichtungsermächtigungen), wird festgesetzt auf 1.675.000 EUR.

§ 4 Kassenkredite

Der Höchstbetrag der Kassenkredite wird festgesetzt auf 850.000 EUR.

§ 5 Steuersätze

Die Steuersätze (Hebesätze) werden festgesetzt

1. für die Grundsteuer
   a) für die land- und forstwirtschaftlichen Betriebe (Grundsteuer A) auf 340 v. H.
   b) für die Grundstücke (Grundsteuer B) auf der Steuermessbeträge; 360 v. H.
2. für die Gewerbesteuer auf der Steuermessbeträge. 340 v. H.

Hinweis nach § 4 Abs. 4 GemO:
Eine etwaige Verletzung von Verfahrens- oder Formvorschriften der Gemeindeordnung für Baden-Württemberg (GemO) oder aufgrund der GemO beim Zustandekommen dieser Satzung wird nach § 4 Abs. 4 GemO unbeachtlich, wenn sie nicht schriftlich innerhalb eines Jahres seit der Bekanntmachung dieser Satzung gegenüber der Gemeinde geltend gemacht worden ist; der Sachverhalt, der die Verletzung begründen soll, ist zu bezeichnen. Dies gilt nicht, wenn die Vorschriften über die Öffentlichkeit der Sitzung, die Genehmigung oder die Bekanntmachung der Satzung verletzt worden sind.

Ausgefertigt:
Neukirch, 19.02.2024
gez.
Reinhold Schnell
(Bürgermeister)

Genehmigung und Auslegung des Haushaltsplans 2024

Das Landratsamt Bodenseekreis hat mit Erlass vom 04. März 2024 – Az. 02-902.41 gr die Gesetzmäßigkeit des Gemeinderatsbeschlusses vom 19. Februar 2024 über die Haushaltssatzung 2024 gemäß § 121 Abs. 2 Gemeindeordnung bestätigt und die erforderliche aufsichtsbehördliche Genehmigung für die Kreditaufnahme in Höhe von 2,0 Mio. € (in Worten: zwei Million Euro) nach § 87 Abs. 2 Gemeindeordnung erteilt. Für den erforderlichen Teil der Verpflichtungsermächtigungen wurde nach § 86 Abs. 4 GemO die Genehmigung erteilt. Darüber hinaus enthält die Haushaltssatzung keine genehmigungspflichtigen Teile.

Die Haushaltssatzung und der Haushaltsplan der Gemeinde Neukirch für das Haushaltsjahr 2024 liegen in der Zeit von Montag, 18. März 2024 bis Dienstag, 26. März 2024, je einschließlich, im Rathaus Neukirch, Schulstr. 3, Zimmer Nr. 10, während der Sprechzeiten öffentlich für jedermann zur Einsichtnahme aus.

Neukirch, 11.03.2024
Reinhold Schnell
Bürgermeister

Dorfputzete 2024

Liebe Bürgerinnen und Bürger, liebe Vereine,
am Samstag, den 23.03.2024 von 09:00 Uhr bis 12:00 Uhr findet unsere jährliche Dorf-, Gemeinde- und Argenputzete zusammen mit dem Fischereiverein Neukirch statt.
Treffpunkt: am Feuerwehrhaus
Natürlich werden alle fleißigen Helferinnen und Helfer nach getaner Arbeit wieder gut verpflegt.
Auf die größte Gruppe und auf unser/e jüngste/r und unser/e älteste/r Bürger/in wartet wieder eine kleine Überraschung.
Wir freuen uns auf viele Helfer und auf neue Gesichter.
Wer hat, soll und darf bitte eine Warnweste mitbringen.
Wir benötigen auch ein paar Gruppen, die mit dem Auto kommen.
Reinhold Schnell
Bürgermeister

Erweiterung der Einlösestellen für unseren Neukircher Gutschein

Liebe Bürgerinnen und Bürger,
liebe Marktbesucherinnen und Marktbesucher,
künftig können Sie unseren ***Neukircher Gutschein*** auch auf dem Wochenmarkt einlösen.
Die bisherigen gelben und weißen Marktgutscheine mit Eurostückelungen entfallen damit Bereits ausgegebene Gutscheine können natürlich weiter eingelöst und bei der Gemeindekasse zur Abrechnung eingereicht werden. Eine aktuelle Übersicht der Einlösestellen des Neukircher Gutscheins finden sie unten abgedruckt.
Wir bedanken uns ganz herzlich bei allen teilnehmenden Einlösestellen, sowie bei allen Bürgerinnen und Bürgern, die durch den Kauf eines ***Neukircher Gutscheins*** die ortsansässigen Betriebe unterstützen.

Ihre Gemeindeverwaltung

Einlösestellen - Gutschein der Gemeinde Neukirch

Lebensmittel & Getränke

Nahkauf Neukirch
Essacher Str. 10 | Tel. 07528 / 9 15 83 74

City Markt Neukirch
Kirchstraße 8 | Tel. 07528 / 915720

Restaurants

Gasthof zum Hirsch
Argenstraße 29 | Tel. 07528 / 1765

Gasthaus Hopfendolde
Kreuzweiherstraße 6 | Tel. 07528 / 927070

Landhaus Köhle
Am Kirchbühl 7 | Tel. 07528 / 2850

Bistro Central
Kirchstraße 10 | Tel. 07528 / 9757227

Beauty & Gesundheit

Steidle Friseure
Tettnanger Straße 7 | Tel. 07528 / 2272

Jenny Braun | Physiotherapie
Säntisstraße 14 | Tel. 07528 / 9159063

Heimwerken & Geschenkartikel

Farben Eisenwaren Klas
Hüttenseestr. 15 | Tel. 07528 / 9 13 13

SPRENGERS GmbH
Gewerbegeb. Bernried 10 | Tel. 07528 /9205749

Wochenmarkt

Bäckerei Straub
88069 Tettnang | Tel. 07543 / 6411

Klostermetzgerei Reute
88339 Bad Waldsee | 07524 / 708249

Stiftung Liebenau
88074 Meckenbeuren | Tel. 07542 / 10-1291

Schäferhof Broger
88279 Amtzell | Tel. 07520/6822

Heidis Feinkost-Mittelmeer-Spezialitäten
87435 Kempten | Tel. 01702446914

Bauernhofprodukte Hagg
88099 Neukirch | Tel. 07528 / 9206208

Eilers GbR Käse- und Molkereiprodukte
88048 Friedrichshafen | Tel. 07541 / 53417

Geburtstage im April 2024
Wir gratulieren am...

06. April
Michael Täubert - zum 70. Geburtstag

Allen Jubilaren unsere herzlichsten Glück- und Segenswünsche, auch jenen, die auf eigenen Wunsch nicht veröffentlicht werden.

Möchten auch Sie der Veröffentlichung Ihres Geburtstages (Altersjubiläum ab dem 70. Geburtstag) wiedersprechen, bitten wir um persönliche Vorsprache im Einwohnermeldeamt des Rathauses, EG Zi. Nr. 1, spätestens 8 Wochen vor Ihrem Jubiläum.

Fundamt
Auf dem Fundamt wurden folgende Fundsachen abgegeben:
- einzelner Schlüssel Star Wars Motiv
  Fundzeit-/ Ort: 04.03.2024 - Schulgelände, hinterer Pausenhof
- Hundeleine (Flexi) - Farbe: Grauer Korpus, Neon-Gelbe Leine
  Fundzeit-/ Ort: 05.03.2024 - Hüttenseestraße
- 3 Schlüssel am Schlüsselring
  Fundzeit-/ Ort: 12.03.2024 - Ebersberg

Freundliche Grüße
Ihr Fundamt Neukirch

Unsere Kontaktdaten:
Tel.: 07528 92092-12 oder
E-Mail: d.baumann@neukirch-gemeinde.de

Europawahl am 09. Juni 2024
Allgemeine Information für Unionsbürgerinnen und Unionsbürger
Sehr geehrte Unionsbürgerinnen und Unionsbürger der Gemeinde Neukirch,
vom 06. bis 09. Juni 2024 findet in der Europäischen Union die Zehnte Direktwahl des Europäischen Parlaments statt, in Deutschland am Sonntag, den 09. Juni 2024. Unionsbürger aus anderen Mitgliedstaaten, die in Deutschland wohnen, können entweder in ihrem Herkunfts-Mitgliedstaat oder in ihrem Wohnsitz-Mitgliedstaat Deutschland an der Europawahl teilnehmen. Jeder darf aber nur einmal wählen.
Für die Wahlteilnahme in Deutschland müssen Sie sich in das Wählerverzeichnis Ihrer deutschen Wohnsitz-Gemeinde, hier bei der Gemeinde Neukirch eintragen lassen. Sie erhalten dann auch in Zukunft automatisch von uns Ihre Wahlbenachrichtigung für die künftigen Europawahlen.
Für die Eintragung in das Wählerverzeichnis müssen Sie im Rathaus Neukirch, Schulstr. 3, 88099 Neukirch - Einwohnermeldeamt, EG Zi. Nr. 1

bis spätestens zum 19. Mai 2024 (Sonntag)

einen Antrag auf Eintragung in das Wählerverzeichnis stellen. Den Antrag können Sie auch per Post an die Gemeinde Neukirch senden. (Bitte beachten Sie die Rathausöffnungszeiten und Postlaufzeiten!)
Das Formular und ein Merkblatt erhalten Sie unter
www.bundeswahlleiter.de/europawahlen/2024/informationen-waehler/unionsbuerger.html.
Weitere Informationen zur Wahlteilnahme erhalten Sie in allen Amtssprachen der EU unter
www.bmi.bund.de/europeans-vote-in-germany

Mit freundlichen Grüßen
Ihre Gemeindeverwaltung Neukirch

Die Kehrmaschine kommt

am Mittwoch, 27.03.2024 und Donnerstag, 28.03.2024
In der Karwoche, wird in diesem Jahr am 27. und 28.03.2024 im gesamten Gemeindegebiet die alljährliche maschinelle Frühjahrsreinigung durchgeführt. Das Reinigungsfahrzeug wird bereits frühmorgens ab 5.00 Uhr mit dem Einsatz beginnen. Wir bitten die Anlieger, die Gehwege in den Tagen zuvor abzukehren und an diesen beiden Tagen auf jeden Fall **keine Fahrzeuge am Fahrbahnrand zu parken.**

Vielen Dank
Die Gemeindeverwaltung

Rechtszeitig schauen! – Personalausweis oder Reisepass noch gültig?

Die nächsten Ferien stehen schon bald wieder vor der Tür... Bitte überprüfen Sie rechtzeitig die Gültigkeit Ihrer Ausweis- und Passdokumente und informieren Sie sich vorab über die genauen Einreisebestimmungen in Ihrem Urlaubsland. Wir bitten um Beachtung, dass seit 01.01.2024 keine Kinderreisepässe ausgestellt bzw. verlängert werden. Auch für Säuglinge, Kleinkinder und Kinder muss ab sofort ein Personalausweis oder Reisepass beantragen werden. Bereits ausgestellte Kinderreisepässe sind noch bis zu Ihrem Ablaufdatum gültig.
Die Beantragungszeiten für o. g. Dokumente betragen bei der Bundesdruckerei Berlin aktuell 2-4 Wochen.
Bei Fragen zu erforderlichen Unterlagen und zum Ablauf einer Antragstellung, geben wir Ihnen gerne persönlich während den Rathausöffnungszeiten Auskunft oder unter: Tel. 07528 92092-12 und E-Mail: d.baumann@neukirch-gemeinde.de

Nahkauf Neukirch wird ab 01.05.2024 neue Ausgabestelle der gelben Säcke

Liebe Bürgerinnen und Bürger,
ab 01.05.2024 erhalten Sie die gelben Säcke ausschließlich in unserem **Lebensmittelmarkt Nahkauf Tante Emma in der Essacher Str. 10, 88099 Neukirch**. Durch die längeren Öffnungszeiten der Filiale, ermöglichen wir Ihnen eine erhebliche Verbesserung in der Zugänglichkeit.

Öffnungszeiten Nahkauf Neukirch:
Montag - Samstag
06:30 - 20:00 Uhr

Die gelben Säcke Rollen werden ab **01.05.2024** an den Verkaufskassen im Markt von den Kassiererinnen und Kassierern persönlich ausgegeben. Jeder Kunde erhält auf Nachfrage **1 Rolle gelbe Säcke**. Wir appellieren an eine zweckmäßige- und umweltbewusste Nutzung der kostenlos bereitgestellten Säcke und weisen nochmals auf die Möglichkeit des Erwerbs einer gelben Tonne hin. Diese kann seit Januar 2023 auch von Privathaushalten im Handel selbst oder direkt bei der Fa. Alba Süd GmbH & Co. KG in Friedrichshafen gekauft werden (Kosten für eine 240 l Tonne liegen bei der Fa. Alba z. B. bei 45,00 € - Selbstabholung). Der Korpus einer Tonne soll schwarz, der Deckel gelb sein und muss eine Kammschüttung nach DIN EN 840 erfüllen. Für eine reibungslose Abfuhr und Abfuhrplanung müssen Tonnen, die nicht bei der Fa. ALBA gekauft werden, beim Entsorger unter E-Mail: **dispo-friedrichshafen@alba.info** registriert werden. Bei Nutzung einer gelben Tonne, entfällt der Bedarf an gelben Säcken komplett. Mit diesem persönlichen Einsatz kann massiv zur Müllvermeidung beigetragen werden.

Kontaktdaten Firma ALBA Süd GmbH & Co. KG:
Tel.: 07541 952860
E-Mail.: dispo-friedrichshafen@alba.info

Wir bedanken uns ganz herzlich bei den Inhabern der GüNiEs OHG, Herrn Günay und Herrn Nieth, sowie bei der Filialleitung Herrn Manuel Schlachter und bei allen Mitarbeiterinnen und Mitarbeitern des Nahkaufs, für die tolle Zusammenarbeit und bürgerorientierte Umsetzung.
Ihre Gemeindeverwaltung Neukirch

Pressemitteilung Bis 2. April freiwillige Rentenbeiträge einzahlen Rentenanspruch erwerben und die Renten erhöhen

Wer nicht oder nicht mehr in der gesetzlichen Rentenversicherung pflichtversichert ist, sollte sich über die Möglichkeit freiwilliger Rentenbeiträge informieren. Damit kann ein eigener Rentenanspruch erworben, erhöht oder eine schon bestehende Anwartschaft auf Erwerbsminderungsrente unter bestimmten Voraussetzungen aufrechterhalten werden. Freiwillige Beiträge zur gesetzlichen Rentenversicherung für das Jahr 2023 können noch bis zum 2. April 2024 gezahlt werden. Darauf weist die Deutsche Rentenversicherung Baden-Württemberg (DRV BW) hin.

Freiwillige Beiträge für gesetzlich Rentenversicherte
Die Anzahl und Höhe der Beiträge ist innerhalb eines bestimmten Rahmens selbst bestimmbar: Auf die Anzahl der bis zu 12 Monatsbeiträge kommt es an, wenn Mindestversicherungszeiten für einen Rentenanspruch benötigt werden. Hingegen ist die Höhe der Beiträge wichtig, wenn die eigenen Rentenansprüche gesteigert werden sollen. Bei einer Zahlung 2024 für 2023 ist die monatliche Beitragshöhe beliebig zwischen 100,07 Euro und 1.357,80 Euro wählbar. Grundsätzlich gilt: Jeder Beitrag erhöht die Altersrente oder später die Hinterbliebenenversorgung. Durch die Zahlung freiwilliger Beiträge steigt die Rentenanwartschaft nach den im Jahr 2024 geltenden Werten zwischen 5,35 und 75,10 Euro monatlich, je nach Höhe des einbezahlten Beitrags.

Wer kann freiwillige Beiträge leisten
Grundsätzlich dürfen alle Menschen, die mindestens 16 Jahre alt sind – unabhängig von ihrer Staatsbürgerschaft – freiwillige Beiträge leisten, sofern sie in Deutschland leben. Diese Möglichkeit besteht zudem für deutsche Staatsangehörige, die ihren Wohnsitz im Ausland haben. Auch wer eine vorgezogene Altersrente bezieht, kann bis zum Erreichen des regulären Rentenalters freiwillige Beiträge zahlen. Dies erhöht dann die Rente mit Erreichen der Regelaltersgrenze.

Information und Beratung
Mehr Informationen enthält die kostenfreie **Broschüre** „Freiwillig rentenversichert: Ihre Vorteile". Sie kann unter www.deutsche-rentenversicherung.de heruntergeladen werden oder per E-Mail (presse@drv-bw.de) bestellt werden.
Anträge auf freiwillige Beitragszahlungen lassen sich einfach online auf der Website der Deutschen Rentenversicherung Baden-Württemberg (www.drv-bw.de) unter der Rubrik **Online-Services** stellen.
Wer sich vorher lieber telefonisch, per Video oder vor Ort beraten lassen möchte, wendet sich an die regionalen **Beratungsstellen** unter www.drv-bw.de/kontakt
Hier finden sich auch die Adressen der **ehrenamtlichen Versichertenberatenden** aus der eigenen Nachbarschaft.

Anmerkung für die Redaktion
Die DRV BW ist als Trägerin der gesetzlichen Rentenversicherung im Land Ansprechpartnerin in Sachen Prävention, Rehabilitation, Altersvorsorge und Rente für rund 7 Millionen Versicherte sowie rund 200.000 Unternehmen und als Verbindungsstelle zu Griechenland, Zypern, Liechtenstein und Schweiz auch bundesweit. Sie betreut rund 1,5 Millionen Rentnerinnen und Rentner im In- und Ausland und hat ihre Hauptverwaltung in Karlsruhe und einen Sitz in Stuttgart. Sie ist kundennah vor Ort mit Regionalzentren, Außenstellen, Servicezentren für Altersvorsorge, Ansprechstellen für Prävention und Rehabilitation

und einem Arbeitgeberservice. Zudem schult sie regelmäßig rund 120 ehrenamtliche Versichertenberatende, um Versicherten in der direkten Nachbarschaft Beratungsangebote machen zu können. Pro Jahr vergibt die DRV BW mehr als 100 Ausbildungs- und Studienplätze und beschäftigt rund 3.600 qualifizierte Mitarbeiterinnen und Mitarbeiter.

Programmentscheidung ELR Förderprogramm 2024

Der Bodenseekreis erhält über die ELR Programmausschreibung 2024 für 25 Projekte insgesamt Fördermittel von knapp 2,2 Millionen Euro.
Davon gehen 2 Projekte mit Fördermittel an die Gemeinde Neukirch in Höhe von 310.000 €. Insgesamt wird im Kreis ein Investitionsvolumen in Höhe von fast 21 Millionen Euro angestoßen.

Gemeinwesenarbeit

Wohnen im Alter – Wohnen neu denken
Wie wollen Sie im Alter wohnen? Was braucht es für ein gutes Leben, auch im Alter? Was hat das mit meinem Dorf und unserer Gemeinde zu tun?
Es ist der große Traum vieler Menschen und auch das große Versprechen seit unserem Wirtschaftswunder in den 1950er Jahren: Mein Haus, mein Garten, mein Auto. Solange Kinder im Haus sind, bietet das eigene Haus meist hervorragenden Komfort. Bei den meisten Menschen dauert diese Phase um die zwanzig Jahre. Dann ist noch ganz viel Leben übrig, aber irgendwann wird es beschwerlicher. Und mit der Zeit werden Haus und Garten zur Last und mit dem Auto sind einige im Alter auch nicht mehr so gerne unterwegs...
Fridolin Koch vom K-Punkt Ländliche Entwicklung wird in seinem Vortrag Wohnformen vorstellen, die das Leben im Alter erleichtern. Zudem zeigt er Beispiele, die das Wohnen ganz neu denken: auf wenig Fläche, gemeinschaftlich oder mit der Möglichkeit, dass sich die Wohnung der Lebensphase anpasst. Wie andere Gemeinden die Investition in altersgerechtes Wohnen gestaltet haben, wird er ebenfalls erklären.

Tag	Referentin	Thema	Zeit	Start
21.03.2024	Fridolin Koch	**Wohnen im Alter – Wohnen neu denken**		18:30 Uhr

Es könnte sein, dass bei diesem Vortrag wervolle Impulse für das gleichzeitig verlängerte Projekt
„Wohnraum teilen - Leerstand aktivieren“ kommuniziert werden.
Sie sind Bürger der Gemeinde Neukirch und verfügen über Eigentum das ungenutztes Wohnraumpotential bietet.
Ihr Eigentum erfüllt folgende Voraussetzungen:
- Sie nehmen keine weiteren Fördermittel des Landes für diese Beratung in Anspruch.
- Es handelt sich um ein bestehendes Gebäude
- Für das Gebäude ist kein Baugenehmigungsverfahren anhängig.

Dann haben wir das richtige Projekt für Sie, um die Möglichkeiten individuell für sich ab zu klären. Über die vielbeworbene Beratungsprämie des Landes Baden- Württemberg ist es uns möglich Sie mit unserem Projekt **„Wohnraum teilen - Leerstand aktivieren** [2] mit 400€ für eine Beratung zu unterstützen.
Sie suchen sich einen Architekten eine Architektin ihrer Wahl, auch was Sie mit ihrem Architekten vereinbaren obliegt Ihnen.
Sie brauchen:
- Einen bei der Architektenkammer zugelassenen Architekten Ihrer Wahl.
- Dieser füllt das Beratungsprotokoll- siehe Anhang.
- Das Zweite Blatt enthält für den Antrag notwendige Daten von der Flurstück Nr. um die es geht bis zur Adresse des Firmensitzes des Architekten usw.
- Das vollständige und unterschriebene Beratungsformular und das Blatt Nr. 2 werfen Sie im Miteinanderort Kirchstraße 7, in den Briefkasten der Gemeinwesenarbeit ein.

Sowohl das Formular „Beratungsprämie Architekt Beratungsprotokoll“ als auch Blatt 2 Beratungsprotokoll finden Sie auf der Gemeindehomepage unter:
- Miteinanderort/Soziales – Gemeinwesenarbeit - Das aktuelle Angebot der Gemeinwesenarbeit
- Ein paar Formulare liegen auch im Foyer im Rathaus für Sie aus.

Wir als Kommune weisen darauf hin, dass diese Fördermittel immer auf bestimmte Zeit freigegeben werden und so lange ausgeschüttet wird, bis der Fördertopf leer ist.
Nützen Sie die Gelegenheit das Potential Ihres Eigentums einschätzen zu lassen.
Ich freue mich auf Ihre Rückmeldungen und oder Anmeldungen.
Sonnige Grüße aus dem Miteinanderort Ihre GWA
Ramona Radulla
Mail:
gemeinwesenarbeit@neukirch-gemeinde.de
Festnetz: 07528-614 99 00

Der Pflegestützpunkt bietet für Pflegebedürftige und deren Angehörige neutrale kostenfreie Information und Beratung zu allen Fragen im Vor- und Umfeld der Pflege, zu Krankheit und Behinderung, Hilfsmitteln und altersgerechtem Wohnen, Leistungen der Pflegeversicherung und anderen Sozialleistungen sowie Hilfe bei der Antragstellung. Auf Wunsch kann die Beratung auch telefonisch, im Pflegestützpunkt oder als Hausbesuch erfolgen, sowie
jeweils zweimal im Monat montags von 14 - 16 Uhr, Kirchstr. 7, 88099 Neukirch,
(barrierefreier Eingang rechts neben der Arztpraxis).
Termine 2024:
18. März
15. und 29. April
13. und 27. Mai
10. und 24. Juni
08. und 22. Juli
Barrierefreier Zugang ist vom Parkplatz aus möglich.
Wir bitten um vorherige Terminvereinbarung über das Hauptbüro in Friedrichshafen:
Pflegestützpunkt Bodenseekreis
Glärnischstraße 1 - 3, Zimmer G 124/125,
88045 Friedrichshafen
Ansprechpartner:
Melanie **Haugg,** Tel.: 07541 204-5195
E-Mail: *pflegestuetzpunkt@bodenseekreis.de*
Fax: 07541 204-7195
Öffnungszeiten Friedrichshafen
Montag bis Freitag 09:00 - 12:00 Uhr
Donnerstag 14:00 - 17:00 Uhr
Öffnungszeiten Neukirch:
Montag 14:00 - 16:00 Uhr
Kirchstr. 7, 88099 Neukirch
Persönliche Beratungsgespräche oder Hausbesuche sind *nach vorheriger Vereinbarung* auch außerhalb der Öffnungszeiten möglich.
Weitere Außenstellen:
Tettnang, Überlingen, Markdorf und Oberteuringen.

Nachrichten aus dem Netzwerk:
Es gibt eine interessante Vortragreihe des Landesmedienzentrums unter https://www.lmz-bw.de/gesundunddigital kommen Sie auf die Vorträge zu folgenden Themen und können sich dort kostenfrei an dem betreffenden Tag zur angegebenen Uhrzeit einwählen.

27.03.- 18:00-19:30 Uhr Gesundheit, Internet und Datenschutz
Es gibt immer mehr Online-Gesundheitsangebote: Ärztebewertungen, Terminvermittlungen, Gesundheits-Apps, Video-Konsultation, Messenger für den Austausch mit Ärzten, Online-Gesundheitsdokumentationen... Manches ist seriös, vieles ist problematisch. Der Vortrag beschreibt Angebote, Chancen und Risiken für Patientinnen und Patienten.
Dr. Thilo Weichert
Vorstandsmitglied der Deutschen Vereinigung für Datenschutz e. V.

24.04.- 18:00-19:30 Uhr ROBOTER ALS PFLEGEKRAFT UND KI ALS PSYCHOTHERAPEUT/-IN
Wohin entwickelt sich die Digitalisierung des Gesundheitssystems?
Die Digitalisierung des Gesundheitssystems schreitet in großen Schritten voran und betrifft mittlerweile alle Ebenen: die Verwaltung, die technische Ausstattung, medizinische und psychotherapeutische Tätigkeiten sowie die Pflege. Manche sehen in den Neuerungen eine große Chance, anderen machen sie Angst. Deshalb fragen wir: In welche Richtung führt der Fortschritt? Und: Wird er unser Gesundheitssystem besser oder schlechter machen?
Prof. Dr. Claudia Paganini
Professorin für Medienethik, Hochschule für Philosophie, München

29.05.-18:00-19:30 Uhr EPA UND E-REZEPT – ALLES WAS SIE WISSEN MÜSSEN
Einführung in die elektronische Patientenakte (ePA) und das E-Rezept: Wichtige Informationen für Sie.
Dieses Jahr wurde endlich die elektronische Patientenakte (ePA) und das elektronische Rezept (E-Rezept) als Standard im medizinischen Alltag eingeführt. Mit der elektronischen Patientenakte erhalten Sie einen transparenten Überblick über Ihre Gesundheitsdaten. Mit Hilfe des E-Rezeptes sollen Rezepte einfacher empfangen und verwaltet werden. Um ausführlich zu informieren, gibt dieser Vortrag einen Überblick über Aufbau, Inhalte und Funktionen der elektronischen Patientenakte und des E-Rezepts.
Lisa Fritzsche
Produktmanagerin elektronische Patiententakte, *gematik*

26.06.-18:00-19:30 Uhr LEBEN MIT DIGITALER ASSISTENZ: INTELLIGENTES WOHNEN & AAL
Wohnen in den eigenen vier Wänden: Die Entwicklung der Gesellschaft im Wandel
Im Wandel der gesellschaftlichen Entwicklung wollen, müssen und können wir immer länger in unseren eigenen vier Wänden wohnen. Wie können innovative Lösungen als Zusammenspiel aus Technik und Dienstleistung uns dazu befähigen, möglichst lange daheim zu leben. Die Lösungsvielfalt reicht vom SmartHome und dem intelligenten Fernseher bis hin zu sicherheitsfördernden Lösungen wie Herdabschaltungen. Lassen Sie sich von Ideen, Erfahrungen und Lösungen inspirieren um im Nachgang das Thema zu diskutieren.
Thomas Heine
Leitung Landeskompetenzzentrum Pflege & Digitalisierung Baden-Württemberg

24.07.-18:00-19:30 Uhr KI IM GESUNDHEITSWESEN
Künstliche Intelligenz: Die Zukunft der Medizin
Künstliche Intelligenz wird nicht nur helfen, durch präzise Diagnosen und personalisierte Therapien die Medizin auf ein neues Niveau zu heben. Noch sträflich unterschätzt wird das Potenzial für eine signifikant effizientere Gesundheitsversorgung – angesichts des demographischen Wandels eine zentrale Herausforderung. Vom automatisch generierten Arztbrief in verschiedenen Sprachen über eine Bot-basierte Patientenkommunikation bis hin zur für den ländlichen Raum wichtigen Telemedizin wird KI zunehmend unverzichtbar werden, um in Kliniken, Arztpraxen und dem gesamten Gesundheitssystem besser, schneller und menschenzentrierter zu arbeiten.
Prof. Dr. med. Jochen A. Werner
Universitätsklinikum Essen, Ärztlicher Direktor

Nutzen Sie diese tolle Gelegenheit sich zu informieren.
Grüße aus dem Miteinanderort
Ramona Radulla

Wir starten wie immer mit einer Kaffee- und Austauschrunde um 15:00 Uhr.
Danach bieten wir wieder die Möglichkeit, ganz entspannt und frei zu singen, so wie der Schnabel gewachsen ist. Jede/r kann mitmachen, im Vordergrund steht die Freude am Singen, an der Begegnung und Verbundenheit und nicht der Wunsch nach Perfektion.
Wir freuen uns auf Sie
Liedbegleitung Marie-Luise Salomon
&
Ramona Radulla GWA in Neukirch

Wann?	21. März 15:00-17:00 Uhr
Wo?	Miteinanderort
Wer?	Alle die gerne singen
Liedbegleitung	Marie-Luise Salomon
Kuchenspende?	Bitte Anmelden unter: 07528 – 614 99 00 oder gemeinwesenarbeit@neukirch-gemeinde.de
Veranstalter	Ramona Radulla, Gemeinwesenarbeit Neukirch

Techniksprechstunde im März

Offenes Angebot für alle Fragen rund um Technik und digitale Medien
Technische Geräte sind im Alltag inzwischen allgegenwärtig und sollen diesen vereinfachen. Doch nicht immer erklären sich die Geräte von selbst. Bei der Techniksprechstunde im Miteinanderort im Haus am Markt/ Kirchstraße 7 werden Ihre Fragen von Uwe Wizemann beantwortet.
Sie können einfach während der Sprechstunde vorbeikommen!
Wir freuen uns auf Ihren Besuch
Uwe Wizemann &
Ramona Radulla
Gemeinwesenarbeit in Neukirch

Wann?	Freitag 22. März 09:00-11:00 Uhr
Wo?	Miteinanderort
Wer?	Menschen die Technikfragen haben
Ihr Technikspezialist	Uwe Wizemann
Veranstalter	Ramona Radulla - GWA Neukirch

Familientreff

Familiencafe am Ostermarkt, Freitag, 15. März 2024
Kommenden Freitag öffnen wir wieder die Türen vom Familiencafe von 9 bis 11 Uhr! Auf dem Dorfplatz findet der Ostermarkt statt, dort gibt es viele Leckereien und Selbstgemachtes zu entdecken. Kommt doch danach auf einen Kaffee, Tee und kleinen Austausch vorbei. Es gibt ein Osterbastelangebot für Groß und Klein.
Zu Gast ist außerdem Marion Litter von der Tagespflegevermittlung im Bodenseekreis. Sie hat viele Infos rund um das Thema Tagesmutter/Tagesvater dabei und beantwortet Eure Fragen.
Wir freuen uns auf Euch!
Herzliche Griiße und bis Freitag
Anna Kaspar und das ganze Team

Wann?	Freitag, 15. März 2024, 9 bis 11 Uhr
Wo?	Familientreff Neukirch, MiteinanderOrt, Kirchstr. 7, 88099 Neukirch
Wer?	Alle Familien und alle, die Lust auf einen Kaffee und Austausch haben; alle, die Fragen rund um das Thema Kindertagespflege haben
Veranstalter?	Familientreff Neukirch, Anna Kaspar
Anmeldung?	Nicht erforderlich

Büchereinachrichten

Bücherei Neukirch

Öffnungszeiten:

Montag:	09:00 Uhr bis 11:00 Uhr
Dienstag:	15:00 Uhr bis 17:00 Uhr
Donnerstag:	17:00 Uhr bis 19:00 Uhr
Freitag:	09:00 Uhr bis 11:00 Uhr

Unser Telefon während den Öffnungszeiten: 07528 975 76 81

Die Ausstellung eines Leseausweises sowie die Ausleihe von Medien sind kostenlos!

Demnächst in Ihrer Bücherei !!!

Der Dorfladen
von Anne Jacobs
Ein kleiner Dorfladen am Fuße des Taunus: Ein Ort voller Geborgenheit und Wärme, das Herzstück der Dorfgemeinschaft, wo jeder Unterstützung und Rat in allen Dingen des Lebens erhält.
Der kleine Dorfladen von Marthe Haller ist das Herz des Örtchens Dingelbach am Fuße des Taunus. Hier kauft man ein, erfährt die neuesten Nachrichten und findet Unterstützung in allen Lebenslagen. Marthes Töchter greifen ihrer Mutter unter die Arme, wo es nur geht. Doch Frieda, die Mittlere der drei, hat große Träume: Sie hat sich in den Kopf gesetzt, Schauspielerin zu werden – zum Entsetzen ihrer Mutter. Zwischen dörflicher Tradition und Zusammenhalt, harter Arbeit und den Verlockungen der großen Stadt Frankfurt, muss Frieda noch einige Steine aus ihrem Weg räumen ...

Das einzige Kind
Von Hera Lind
Herzergreifend und Hoffnung spendend: die wahre Geschichte des kleinen Djoko, der während des 2. Weltkriegs ganz allein quer durch Europa flieht – mitfühlend erzählt von Nummer-1-Bestseller-Autorin Hera Lind.
Oktober 1940 im ehemaligen Jugoslawien: In einer entlegenen Gegend führt der 5-jährige Djoko mit seinem bärenstarken Vater und seiner jungen Mutter ein einfaches, aber glückliches Leben in einem kleinen Dorf. Bis die faschisti- sche schwarze Armee der Ustashas auftaucht und Djokos Welt im Bruchteil einer Sekunde zerstört. Eine Granate fällt in die winzige Hütte und macht ihn zum Vollwaisen. Der kleine, schwerverletzte Junge robbt sich mit letzter Kraft aus den Trüm- mern ins Freie. Für ihn beginnt eine Flucht, die ihn mutterseelenallein mitten durch die schlimmsten Kriegswirren über tausend Kilometer bis nach Österreich führt. Wie durch ein Wunder findet er immer wieder in letzter Sekunde ein mitfühlendes Herz, eine helfende Hand.

Rund um die Uhr steht unsere e-Book-Ausleihe zur Verfügung
libell-e.de
Alle Bücher, die ich mag – in der e-leihe
Hol Dir die kostenlose App!
Google Play
App Store

Bodenseekreisnachrichten

Verschiebung der Abfallabfuhr durch die Osterfeiertage
Durch die anstehenden Osterfeiertage ergeben sich bei der Abfallabfuhr Änderungen. In **Neukirch** finden die Abfuhren wie folgt statt:

Gelber Sack	**Samstag, den 23. März**
Restmüll 2- und 4-wöch.	**Dienstag, den 26. März**
Bioabfall	**Donnerstag, den 04. April**

Die Verschiebungen sind im **Abfuhrplan 2024** veröffentlicht. Wird ein Abfallgefäß zu spät oder zu einem falschen Zeitpunkt zur Abfuhr bereitgestellt, so kann dieses Gefäß **nachträglich nicht** mehr entleert werden.
Die aktuellen Abfuhrtermine und viele weitere Info´s finden Sie unter **www.abfallwirtschaftsamt.de**

Besuch der Kindertagespflegefachstelle auf dem Wochenmarkt in Neukirch
Am Freitag, 15.03.24 besucht die Kindertagespflegefachstelle den Wochenmarkt in Neukirch.
Alle an der Kindertagespflege Interessierte können ab 9 Uhr mit der Verantwortlichen, Marion Litter, ins Gespräch gehen und sich Informationen zu dieser Tätigkeiten holen. Denn - Tagesmütter sind gesucht!
Kontakt: marion.litter@bodenseekreis.de, oder 07542-980 630 20, vormittags.

Engagiert am See: Neue Freiwilligenbörse für Friedrichshafen und den Bodenseekreis ist online
Die neue Online-Freiwilligenbörse www.engagiert-am-see.de – ein Gemeinschaftsprojekt der Stadt Friedrichshafen und des

Landratsamtes Bodenseekreis – baut Brücken zwischen Projekten und Engagierten, vernetzt Menschen und Institutionen und trägt so der stetig wachsenden Bedeutung des Ehrenamts Rechnung.
„Wer sich bürgerschaftlich engagieren möchte, kann auf der neuen regionalen Online-Freiwilligenbörse Ideen und Angebote dafür finden. Denn viele Menschen suchen nach Möglichkeiten, etwas Sinnvolles und für die Gemeinschaft Wertvolles zu tun", so Sozialdezernent Ignaz Wetzel vom Landratsamt Bodenseekreis.
„Es ist uns ein großes Anliegen, die zahlreichen sozial engagierten Organisationen hier vor Ort dabei zu unterstützen, neue Engagierte für ihre wertvolle Arbeit zu gewinnen", betont Bürgermeister Andreas Hein von der Stadt Friedrichshafen.
Auf www.engagiert-am-see.de können sich gemeinnützige Vereine, Organisationen und Gemeinden aus dem Bodenseekreis, die Unterstützungsbedarf haben, registrieren und Gesuche nach Freiwilligen veröffentlichen. Interessierte Bürgerinnen und Bürger können diese Einsatzangebote dann nach verschiedenen Kriterien wie etwa Einsatzort und Themenfeld, Talenten und Wünschen filtern. Ob als Fahrerin oder Fahrer, als Hausaufgabenhilfe oder als Unterstützung bei der Tafel – die Möglichkeiten des ehrenamtlichen Engagements sind vielfältig. Rund 150 Einsatz-Angebote sind zum Start der neuen Börse bereits registriert. Neben einem längerfristigen Engagement kann auch nach Tageseinsätzen oder Einzelaktionen gesucht werden, zum Beispiel bei einem Sommerfest oder einer Müllsammelaktion. Das ist ideal für Menschen, die eine ehrenamtliche Tätigkeit ausprobieren möchten oder nur hin und wieder einsatzbereit sind. Zu den anbietenden Organisationen können die freiwilligen Bürgerinnen und Bürger dann direkt Kontakt aufnehmen.
Für Fragen zur Freiwilligenbörse stehen Miriam Moll und Nadja Gauß der Servicestelle Bürgerschaftliches Engagement im Landratsamt Bodenseekreis per Telefon unter 07541 204-5605 oder -5653 oder per E-Mail an buergerengagement@friedrichshafen.de zur Verfügung. Ebenso berät Sandra Sebetic, Beauftragte für Bürgerschaftliches Engagement der Stadt Friedrichshafen, Interessierte per Telefon unter 07541 203-3119 oder per E-Mail an engagement@friedrichshafen.de

Kirchliche Nachrichten

Martin Luther Kirchengemeinde
Tettnang und Neukirch
offen·einladend·evangelisch

Sprechzeiten im Pfarrbüro
Martin-Luther-Str. 7, 88069 Tettnang
Dienstag bis Donnerstag 9.00 Uhr - 12.00 Uhr
Tel. 0 75 42/74 55
E-Mail: pfarrbuero.tettnang@elkw.de
Pfarrerin Martina Kleinknecht-Wagner:
Tel. 0 75 42/74 55, pfarramt.tettnang-1@elkw.de
Pfarrerin Jael Berger:
Tel. 0 75 42/2 91 89 84, pfarramt.tettnang-2@elkw.de
Jugendreferent Jörg Wiedmayer,
E-Mail: jörg.wiedmayer@elkw.de, Tel. 0157/58282393

Sprechzeiten Kirchenpflege:
Montag 16.00 Uhr bis 17.30 Uhr
E-Mail: kirchenpflege.tettnang@elkw.de

Sprechzeiten Kirchenpflege:
Montag 16.00 Uhr bis 17.30 Uhr
E-Mail: kirchenpflege.tettnang@elkw.de

Sprechzeiten Diakonische Bezirksstelle Friedrichshafen
(Schwangeren- und Schwangerschafts-Konfliktberatung und Beratung von Familien) in Tettnang
(Martin-Luther-Gemeindehaus)
Montag und Mittwoch 8.00 Uhr bis 12.00 Uhr
(Tel. 0 75 41/3 23 00)
Telefon-Seelsorge: Sorgen kann man teilen
0800/111 0 111 – 0800/111 0 222 – 116 123
(ihr Anruf ist kostenfrei)

Ökumenisches Sorgentelefon
der Diakonie Oberschwaben-Allgäu-Bodensee
mit der Caritas Bodensee-Oberschwaben:
Dienstag, 13:00 Uhr und Donnerstag, 10:00-12:00 Uhr
Tel. 0751/3 62 56 29 sowie
Mittwoch, 15:00-17:00 Uhr und Freitag, 14:00-16:00 Uhr
Tel. 0751/9 52 23-086.

Wir laden Sie herzlich ein zu unseren Gottesdiensten in die Schlosskirche um 9.30 Uhr und einmal im Monat in die katholische Kirche in Goppertsweiler oder Neukirch um 11.00 Uhr.

Grundsätzlich wird jeder Gottesdienst der Schlosskirche über die Audio-Liveübertragung nach Hause übertragen. Dafür kann am Sonntagvormittag zur Gottesdienstzeit kurz vor 9.30 Uhr die unten genannte Telefonnummer angerufen werden: Gottesdienst-Telefon Tettnang: 07542 9079910.

Wir laden Sie herzlich ein zu unseren Gottesdiensten
Sonntag, 17.03.2024, 9.30 Uhr Gottesdienst in der Schlosskirche (Dr. Gottfried Claß)
Sonntag, 17.03.2024, 11.00 Uhr, Schlosskirche Tettnang: Gottesdienst mit Kleinen Leuten „Du bist ein Ton in Gottes Musik". Jeder Mensch mit seinen Begabungen ist ein Ton in Gottes Musik. Wenn alle ihre Melodie gemeinsam zum Klingen bringen, ist dies eine wunderbar klingende Gemeinschaft. Eingeladen sind Familien mit kleinen Kindern und alle, die Freude haben, einen lebendigen und kindgerechten Gottesdienst zu feiern. Das Vorbereitungsteam freut sich wieder auf viele Kinder mit ihren Familien, alle sind herzlich willkommen.

31.03.2024, 6.00 Uhr, Schlosskirche Tettnang Ostermorgenfeier am Ostersonntag
Die Gemeinde trifft sich zu Beginn am Osterfeuer im Schlossinnenhof und feiert dann weiter in der Schlosskirche. Dieser besondere Gottesdienst beginnt in der Dunkelheit und endet mit dem Licht der Ostersonne und der Freude über die Auferstehung Jesu Christi. Leitung: Pfrin. Martina Kleinknecht-Wagner. Musikalische Gestaltung: Dorothea Fünfgeld.
31.03.2024, 9.30 Uhr. Schlosskirche Tettnang Oster-Festgottesdienst (Pfrin. Jael Berger)

Termine, Veranstaltungen und Informationen:
Ostern zum Anfassen 18.03.2024 – 31.03.2024 Ostergarten zu Gast in Tettnang
Ostern einmal anders erleben, nämlich fühlen, schmecken, hören, sehen – das verspricht der Ostergarten, der in diesem Jahr in der Martin Luther Kirchengemeinde Tettnang zu Gast ist. Seit einigen Jahren veranstaltet das evangelische Jugendwerk Bezirk Ravensburg den Erlebnis-Parcours, bei dem Klein und Groß in acht extra gestalteten Räumen die Passionszeit mit allen Sinnen erleben und in die Zeit vor zweitausend Jahren eintauchen können, angefangen mit dem Einzug Jesu in Jerusalem bis hin zu seiner Auferstehung. Im vorgeschalteten Bistro wird die Wartezeit auf die 50-minütige Führung durch Kaffee und Kuchen für die Großen sowie Mal-Ecken und Spie-

le für die Kleinen verkürzt, in der nachgeschalteten Oase kann man das Erlebte ausklingen lassen. Durchschnittlich zweitausend Besucher pro Jahr begeisterte der Ostergarten des evangelischen Jugendwerks in den vergangenen Jahren – und das in lediglich zwei Wochen. Er wird dieses Jahr vom 18. März bis zum 31. März stattfinden. Anmelden können sich Einzelpersonen und Gruppen unter ejw-rv.de/ostergarten.

Konfirmationsunterricht: mittwochs um 15.00 Uhr im Gemeindehaus (außerhalb der Ferien).

Freitags, 15.00 Uhr bis 16.30 Uhr: **Jungschar** (für Kinder der 1.-4. Klasse) im Martin-Luther-Gemeindehaus. Spiele, Aktionen, Gemeinschaft, Bibel. Bei Fragen: Jörg Wiedmayer, Jugendreferent, Tel. 0157/58282393 oder joerg.wiedmayer@elkw.de.

26.03.2024 Offener Treff für Frauen und Männer im Martin-Luther-Gemeindehaus Tettnang. „Besuch des Ostergartens". Der offene Treff für Frauen und Männer findet in der Regel am 1. und 3. Dienstag im Monat von 14.30 Uhr bis 16.30 Uhr statt. Eingeladen sind Frauen und Männer, die sich in offener Runde treffen möchten. Nach einem thematischen Impuls ist Gelegenheit, bei Kaffee, Tee und Gebäck miteinander ins Gespräch zu kommen. Alle sind herzlich eingeladen! Nächste Termine: Dienstag 09.04.2024; 23.04.2024; 07.05.2024; 23.05.2024; 04.06.2024;

27.04.2024, Einladung zum 22. Tettnanger Frauenfrühstück. Referentin: Dr. Beate Weingardt, Theologin und Psychologin aus Tübingen. „Wenn ICH nicht für mich bin, wer dann?" – Die Kunst der Selbstannahme. Musikalisch wird der Vormittag gestaltet von Ingrid Trost am Klavier. Unkostenbeitrag 10,- €/ Person. Der Kartenverkauf startet ab 25.03.2024 bei der Tourist Information Tettnang, Montfortplatz 2.

Evangelischer Oberschwabentag 09.05.2024, 10 bis 16 Uhr, Dobelmühle Aulendorf. Info: Tel. 0 7564/3575, email: silke.kuczera@elkw.de. www.dobelmuehle.de

04.06.2024, 18.00 Uhr „Gut Leben – Gut Sterben". Einladung zum Abend mit Frau Dr. med. Barbara Knoll, Psychotherapeutin und Ärztin im Ruhestand. Eintritt frei, Bitte um einen Kostenbeitrag.

Wir wünschen Ihnen Zuversicht und das Spüren, dass der Glaube Sie trägt und uns verbindet. Bleiben Sie behütet!

Mit herzlichen Grüßen im Namen des Kirchengemeinderates
Pfarrerin Martina Kleinknecht-Wagner, Pfarrerin Jael Berger, Karin Kathan, gew. Vorsitzende

„Ich lebe und ihr sollt auch leben."
JESUS (JOH 14, 19B)

OSTERGARTEN
Mit allen Sinnen erleben!
18.03.-31.03.2024
Martin Luther Gemeindehaus
Martin-Luther-Str. 7, 88069 Tettnang
Passion Christi
Erlebnisparcours
Auferstehung Jesu
Führung in Gruppen
Anmeldung unter ejw-rv.de/ostergarten
Fragen an 0176-30126633 oder ostergarten@ejw-rv.de
Eintritt frei! Wir bitten um eine Spende, damit die Kosten gedeckt werden können.

Seelsorgeeinheit Argental

Pfarrbüro Laimnau,
Pfarrer Simon Hof
Tel.: 07543/6244 Büro, Fax: 07543/54955
StPetrusundPaulus.Laimnau@drs.de
Öffnungszeiten: Mo bis Do 9 - 11 Uhr
Simon.Hof@drs.de, Tel. 07543/3004276

Pfarrbüro Neukirch
Tel.: 07528/2262, Fax: 915263, StMaria.Neukirch@drs.de
Öffnungszeiten: Di, Do, Fr 9 - 11 Uhr

Pfarrer Angelo Unegbu
Tel. 0176/4715 4709, AngeloChidi.Unegbu@drs.de

Gemeindereferentin Michaela Hertnagel
Tel.: 07543/952105 oder 913257, michaela.hertnagel@drs.de

Pastoralreferentin Verena Sayer
Tel.: 07528/915262, verena.sayer@drs.de

Kirchenpflege GKG Argental
Tel.: 07543/3004501,
gesamtkirchenpflege.argental@kpfl.drs.de

Redaktion Kirchenanzeiger
Tel.: 07543/50133, SE.Argental@drs.de

Website: www.se-argental.de

Gottesdienste und Veranstaltungen
vom 16. bis einschließlich 24. März 2024

Samstag, 16. März
18.00 Uhr Goppertsweiler Eucharistiefeier
anschl. Eucharistische Anbetung und Lobpreis mit Beichtgelegenheit
18.30 Uhr Obereisenbach Rosenkranz für geistl. Berufe

Sonntag, 17. März: 5. Fastensonntag
08.30 Uhr Wildpoltsweiler Eucharistiefeier
08.30 Uhr Hiltensweiler Eucharistiefeier
10.00 Uhr Neukirch Eucharistiefeier für Theresia Altherr, für Johann Altherr für Anton Fässler, für Max Bosch
10.00 Uhr Tannau Eucharistiefeier
10.00 Uhr Laimnau Wortgottesdienstfeier
10.00 Uhr Krumbach Eucharistiefeier

Dienstag, 19. März
09.00 Uhr Laimnau ökum. Schülergottesdienst
11.00 Uhr Obereisenbach ökum. Schülergottesdienst
18.00 Uhr Krumbach Eucharistiefeier

Mittwoch, 20. März
18.00 Wildpoltsweiler Eucharistiefeier

Donnerstag, 21. März
14.00 Uhr Laimnau Senioren Besinnungsmittag unter dem Titel „du führst mich hinaus ins Weite"
18.00 Uhr Hiltensweiler Eucharistiefeier
19.00 Uhr Neukirch Bible Art Journaling

Freitag, 22. März
10.30 Uhr Neukirch ökum. Schülergottesdienst
18.00 Uhr Obereisenbach Eucharistiefeier

Samstag, 23. März
14.00 Uhr Hiltensweiler Trauung von Matthias und Theresia Agnes Baier, geb. Gnannt
18.00 Uhr Wildpoltsweiler Palmweihe, Eucharistiefeier anschl. Beichtgelegenheit
18.00 Uhr Tannau Palmweihe am Dorfgemeinschaftshaus, Palmprozzesion, Eucharistiefeier, Beichtgelegenheit
Anschl. laden die Minis ein zum Umtrunk mit Snack an der Aussegenungshalle
18.30 Uhr Obereisenbach Rosenkranz für geistl Berufe

Sonntag, 24. März: Palmsonntag

08.30 Uhr Laimnau Palmweihe im Schulhof, Palmprozession, Eucharistiefeier
08.30 Uhr Obereisenbach Palmweihe vor dem Kindergarten, Palmprozession, Eucharistiefeier
10.00 Uhr Neukirch Palmweihe auf dem Dorfplatz, Palmprozession, Eucharistiefeier
Musikalisch mitgestaltet von Ton Art. Die Minis verkaufen Handpalmen vor der Kirche.
Zeitgleich Kindergottesdienst im Haus Silvester „Palmsonntag"
10.00 Uhr Hiltensweiler Palmweihe am Friedhof, Palmprozession, Eucharistiefeier
10.00 Uhr Krumbach Palmweihe am Kindergarten, Palmprozession, Eucharistiefeier
10.00 Uhr Goppertsweiler Palmweihe am Pfarrhaus, Palmprozession, Eucharistiefeier

Altkleidersammlung im Rahmen der Aktion Hoffnung am 16. März in Goppertsweiler
Leere Kleidersäcke werden an die Haus- halte verteilt und liegen in der Kirche aus.
Die vollen Kleidersäcke können **ab 11. bis 15.3. am Pfarrhaus Goppertsweiler abgelegt werden.**

Am Samstag, 23. März findet nach dem Vorabendgottesdienst in Tannau ein kleiner Umtrunk mit Snack,
organisiert von den Tannauer Ministranten, an der Aussegenungshalle statt.

Erwachsenenbildung der Seelsorgeeinheit Argental 2024
Donnerstag, 14. und 21. März, 19.00 Uhr bis 20.30 Uhr „Bible Art Journaling"
- Exerzitien im Alltag mitVerena Sayer
Immer donnerstags in der Fastenzeit wollen wir einen Bibeltext erarbeiten und kreativ gestalten. Man muss dafür weder großes Bibelwissen noch eine künstlerische Begabung haben.
Es geht weniger um das Ergebnis als um den Prozess des Entstehens.
Man kann auch nur zu einzelnen Terminen kommen. Ort: Pfarrhaus Neukirch, Kirchstr. 3
Anmeldung: bei Verena Sayer, verena.sayer@drs.de, Tel. 07528 - 915262 oder Handy: 0177 - 7596935,

Liebe Kinder, liebe Familien,
wir laden Euch am
Sonntag, 24. März 2024 um 10 Uhr
anz herzlich zu unserem Kindergottesdienst zum Thema Palmsonntag ein.

Der Kindergottesdienst findet im Haus Silvester statt.
Wir freuen uns wieder auf viele Familien!
Euer Kindergottesdienst-Team

Die Ministranten aus Neukirch brauchen Eure Hilfe!
Ihr habt Buchs oder Thuja zu Huase?
Wir würden uns über Eure Spende freuen!
Die Ministranten aus Neukirch gestalten damit die Handpalmen für den Palmsonntag.
Meldet euch gerne bei Raphaela Fluck, 01512/2182950 oder bei Emilia Schmid, 01512/8796565
Wer noch Palmstäbe vom letzten Jahr hat, darf diese gerne in der dafür markierten Kiste in der Kirche abgeben.
Danke!
Eure Neukircher Minis

Handpalmen
Wann? Sonntag, den 24. März 2024
Wo? Vor der Kirche in Neukirch
Großer Palmen: 5,00 €
Kleiner Palmen: 3,50 €
Osterkerzen: 6,00 € - 15,00 €
von Zita Fässler / versch. Größen
Palmwedel: Gratis
Wir freuen uns auf Euch!
Eure Neukircher Minis

Katholisches Pfarramt Haslach

Gottesdienstordnung vom 16.- 24. März 2024

Samstag, 16. März
Misereor-Kollekte
14:30 Uhr Trauung
Freitag, 22. März
17:30 Uhr Rosenkranzgebet für den Frieden
18:00 Uhr Wort-Gottes-Feier
Palmsonntag, 24. März
Kollekte für das hl. Land
08:30 Uhr Rosenkranzgebet für den Frieden
09:00 Uhr Palmsegnung und Familiengottesdienst mit Kindergarten

Vereinsnachrichten

Turn- und Sportverein 1925 Neukirch e.V.

Abteilung Fußball
Souveräner Sieg im ersten Pflichtspiel 2024!
Am vergangenen Sonntag startete unser TSV in die Rückrunde der Saison. Es lag wieder einmal Fußball in der Luft.
Zu Gast war die TSG Ailingen II. Ein ordentlicher Einstieg in das neue Jahr, da beide Mannschaften vor dem Spiel lediglich einen Punkt trennte. Bezüglich der Tabellensituation zählt jeder Punkt, um aus dem Tabellenkeller zu klettern, und so waren beide Teams direkt von Anfang an auf dem Platz.
Der Ball lief bei beiden Mannschaften gut in den eigenen Reihen. Man merkte, dass die Konzentration auf dem Platz sehr hoch war. Das Einzige, was unserem TSV sowie den Gästen fehlte, war der letzte Zug zum Tor. Die Defensive vom TSV stand in der ersten Hälfte stabil, und so kam es nur zu Halbchancen der Ailinger. Unsere Jungs kamen im ersten Viertel der Partie ab und an in Richtung Strafraum der Gäste, jedoch konnte der Torwart der Ailinger die Situationen meist entschärfen. Jedoch hatte dieser in der 42. Minute nicht mit Jonny Ruschka gerechnet. Nach einem Zuckerpass von Max Golm schweißte Ruschka den Ball aus 16 Metern ins linke Kreuzeck, als hätten ihm die acht Tore in den letzten drei Testspielen nicht gereicht.
Nach der Pause wurde das Spiel intensiver. Ailingen pushte etwas mehr nach vorne, um den Rückstand aufzuholen, jedoch konnte Goalie Jan Heuberger dies souverän verhindern. Nach einer Parade von Heuberger schlug unser TSV direkt zum Konter auf. Über die rechte Seite preschte Kevin Rajbar nach vorne, leitete den Ball weiter zu Manu Sauter, welcher den Ball in die Mitte brachte. Dort stand Lukas Ehmann, der ohne Probleme zur 2:0 Führung einschob.
Unsere Neukircher Buben konzentrierten sich nun mehr und mehr darauf, die 3 Punkte im Hüttenwaldstadion zu behalten, und setzten auf Konter. Nach einer hitzigen Schlussphase, mit einigen gelben Karten sowie einem Platzverweis der Gäste, spielte man das Ding konzentriert zu Ende und gewann verdient im eigenen Haus!
Unsere zweite Garde muss sich nach einem harten Kampf leider mit 2:3 in der letzten Minute geschlagen geben!

Nächstes Wochenende sind wir zu Gast bei der SGM HENOBO!
Wir freuen uns auf eure Unterstützung!!!

Am Sonntag den 17. März 2024 sind wir in Nonnenhorn
TSV II
13.15 Uhr gegen Henobo (flex)
TSV I
15.00 Uhr gegen Henobo I

+++INFO+++INFO+++INFO+++

Es gibt seit einiger Zeit jetzt bei WhatsApp eine Kategorie die heißt „Kanäle“ (findet ihr bei Status)
Nun gibt es einen TSV NEUKIRCH KANAL!
QR-Code scannen und beitreten
Hier erfährt ihr das Neueste vom TSV Neukirch!!!!

Frauen – Trainingslager in Baveno am Lago Maggiore
Zur Vorbereitung auf die Rückrunde ging es für die Frauenmannschaft gemeinsam mit dem Team der Herren vier Tage ins Trainingslager nach Baveno am Lago Maggiore. Wer nun an italienische Sonne, Plantschen im Pool und einen Caipirinha an der Bar denkt, kommt leider nicht ganz auf seine Kosten. Auf dem Programm standen sechs Trainingseinheiten zu Kondition und Taktik, Muskelkater und Dauerregen. Da litt nicht nur der Rasen. Doch bei aller Disziplin kam natürlich auch das Teambuilding neben dem Platz nicht zu kurz. Lange und vor allem lustige Abende mit allen Mannschaften rundeten den Ausflug in den Süden gebührend ab. An dieser Stelle einen herzlichen Dank an alle, die das möglich gemacht haben!

Frauen
TSV Neukirch – SV Arnach 0:3 (0:1)
Zur ersten Partie der Rückrunde empfing der TSV Neukirch im heimischen Hüttenwaldstadion keinen Geringeren als den aktuell zweitplatzierten BZL-Absteiger SV Arnach. „Nicht verstecken, sondern von Beginn an draufgehen“ lautete die Ansage des Trainergespanns Funk/Krichmaier, denn wie erwartet, drückten die Gäste aus Arnach ab Minute eins. Nach langen Pässen in die Tiefe lief die Nr. 9 einige Male allein aufs Tor zu, doch Suse Reger hielt die Null fest. Mit einer Glanztat rettete sie in der 36. Minute, als sie eine flache Hereingabe mit den Fingerspitzen umlenkte und dadurch die beiden dahinter lauernden Gegenspielerinnen nicht an den Ball kamen. Anschließend folgte eine verletzungsbedingte Pause, da sich Mittelfeldspielerin Lara Schröder bei einer Aktion ohne Fremdeinwirkung am Knie verletzte. Im Anschluss herrschte viel Unruhe, die die Gäste gekonnt ausnutzten und durch ein Eigentor nach flacher, sehr gefährlichen Hereingabe in der Nachspielzeit der ersten Halbzeit mit 0:1 in Führung gingen.

Auch nach der Pause erwischte der SV Arnach den besseren Start in die Partie. Eine flache Ecke landete bei der Toptorschützin Nr. 9, die eiskalt direkt flach ins linke Torwarteck zum 0:2 einnetzte (51. Minute). Und damit nicht genug ... immer wieder marschierten die Gäste allein aufs Tor von Suse, die gemeinsam mit ihren Abwehrkolleginnen mit großer Mühe weitere Gegentreffer verhindern konnte. Auf der gegenüberliegenden Seite gelang es den Gastgeberinnen nicht, ihre Spielzüge erfolgreich zu Ende zu spielen und sich damit gefährliche Torraumszenen zu erarbeiten. Mit dem Schlusspfiff fiel nach dem bereits bekannten Muster – Nr. 9 läuft allein aufs Tor zu

– das 0:3 (89. Minute). Kopf hoch und weitermachen. Nächste Woche folgt mit dem SV Amtzell ein vermeintlich einfacherer Gegner – erneut zuhause.
Neukirch Kader: Susanne Reger, Selina Hund, Aissatou Diatta, Lara Schröder, Cora Klawitter, Sophia Zodel, Flora Winkler, Marita Zodel, Aileen Klein, Leonie Weinert, Betül Cankir, Sabrina Fischer, Franziska Strauß, Anja Bukovec
Trainer: Tobias Funk, Tim Kirchmaier

Vorschau:
Sonntag, 17.03.2024, um 10:30 Uhr in Neukirch
TSV Neukirch – SV Amtzell

Musikverein Neukirch e.V.

Osterfrühschoppen des MVN
Am Ostersonntag gegen 10 Uhr nach dem Gottesdienst in der Mehrzweckhalle Neukirch.
Der Musikverein Neukirch e.V. lädt herzlich zum diesjährigen Osterfrühschoppen ein. Freuen Sie sich auf einen gemütlichen Vormittag mit dem Musikverein Neukirch e.V. unter der Leitung von Stephan Hofer. Das Besondere am diesjährigen Osterfrühschoppen? Wir stellen unsere neue Uniform im Halbtrachtstil vor! Seid gespannt – wir freuen uns auf Sie!

Einladung zum Frühlingsfez
Am Samstag, 16. März steigt in der Achberghalle in Essratsweiler der Frühlingsfez mit Blasmusik. Ab 19:00 Uhr öffnet der Musikverein Achberg seine Tore und wird bestens für das leibliche Wohl sorgen. Für die gebührende Stimmung bieten die Musikkapellen aus Grünkraut, Wildpoltsweiler und Neukirch knackige Einlagen samt fetziger Musik. Mit unserem neuen Dirigent Stephan Hofer sind wir hoch motiviert und möchten auch Sie herzlich einladen. Kommen Sie mit uns über die Argen hinüber und genießen Sie einen abwechslungsreichen Abend beim Frühlingsfez in Achberg.
Ihr Musikverein Neukirch

Landfrauen Neukirch e.V.

In Zusammenarbeit mit dem Bildungs- und Sozialwerk der Landfrauen e.V. laden wir alle Interessierten ganz herzlich ein zur Besichtigung von **Hopfen und mehr** in Neukirch.
Wir treffen uns am Freitag, den 22.03.2024 um 14.00 Uhr in der Hüttenseestr. 40 in Neukirch.
Die Führung dauert ca. ½ Stunde und kostet € 2,50/Person (incl. Bierbowle, die wir anschließend probieren dürfen).
Danach wollen wir noch gemeinsam Kaffee trinken gehen, deshalb solltet ihr bei der Anmeldung angeben, ob ihr da auch noch mit dabei seid.
Wir freuen uns auf eure Anmeldungen unter 07528/91185 (Maria Broger) bzw. 07528/2243 (Maria Nuber) bis Dienstag, 19.03.2024.
Maria und Maria

Kolpingsfamilie Neukirch

Einladung zum Spieleabend, am 21.03.2024
Wir laden alle, die gerne spielen, zu unserem Spieleabend ein. Ob Brett-, Karten- oder Würfelspiel - gespielt wird, was Spaß macht und wozu wir Lust haben.
Jeder kann sein Lieblingsspiel mitbringen!
Wann: **Donnerstag, 21. März 2024**
Uhrzeit: **19.30 Uhr**
Wo: **Haus St. Silvester**
Kommt einfach vorbei - wir freuen uns auf viele Mitspieler!
Die Kolpingsfamilie Neukirch

Altkolping Stammtisch
Am Freitg, den 15. März 2024 treffen wir uns um 19 Uhr zum gemeinsamen Stammtisch im Cafe Central. Hierzu sind auch Interessierte herzlich eingeladen.
G. Klas

Marktnachrichten

Wir alle wünschen Ihnen einen schönen Markttag!

Bäckerei Straub, 07543/6411	Bauernhofprodukte Familie Hagg, 07528 920 6208
Klostermetzgerei „Reute“, 07524/708249	Stiftung Liebenau „Liebenauer Landleben“
Kartoffelhof Heilig 07542/9884848	Käse- und Molkereiprodukte Eilers GbR, 07541/53417
Schäferhof Broger, 07520/6822, mit Brot von Wannis Backstube Schlier	Heidis Feinkost-Mittelmeerspezialitäten 01702446914

Freitags 8.00 -12.00 Uhr – Neue Ortsmitte.

Messer-Schleifservice Mohr, FN-Berg, Tel. 07541 / 6880
Das Schleifwägele kommt am:
24.05.24
16.08.24
22.11.24
Geschliffen wird alles rund ums Haus:
Messer aller Art (auch mit Wellenschliff)
Kreis- und Brotmaschinenmesser
Scheren aller Art
Heckenschereen
Astschereren
Rasenscheren
Rosenscheren
Beile
Äxte
Sägeketten
Rasenmähermesser...

Karfreitag fällt der Wochenmarkt aus!
Liebe Marktbesucher und Marktbesucherinnen,
wie in den letzten Jahren fällt am Karfreitag (29.03.2024) der Wochenmarkt aus. Wir freuen uns aber darüber, dass ein Teil unserer Marktbeschicker am Mittwoch dem 27.03.2024 einen Ersatztermin für den Wochenmarkt anbieten.
Also Ersatztermin vormerken: M**ittwoch, 27.03.2024 von 14 bis ca. 16.00 Uhr** auf dem Marktplatz in verminderter Besetzung.
Bei Interesse kommen Sie doch einfach vorbei!
Ihre
Gemeindeverwaltung

Was sonst noch interessiert

Frühjahrbörse am Samstag 16.03.2024 von 11:00 -13:00 Uhr in der Sirgensteinhalle Vogt

Angeboten wird alles was Babys, Kinder, Teenager, Damen und Herren gebrauchen können. Baby- und Kinderkleidung (Gr. 50-176), Schuhe (Gr. 19-41/42), Kinderwagen, Autositze, Babyausstattung, Fahrzeuge, Bücher, Spielzeug, Damen- und Herrenbekleidung, gebrauchte Tupperware und vieles mehr! Während der Börse findet ein Verkauf von Kaffee, Getränken, Brezeln und leckerem Kuchen (auch zum Mitnehmen) statt.
Die **Warenannahme** für angemeldete Verkäufer und Helfer findet am Freitag, 15.03.24 von 17:00 - 18:30 Uhr statt.
Die **Warenrückgabe und Auszahlung** für angemeldete Verkäufer und Helfer findet am Samstag, 16.03.24 von 16:30 - 17:00 Uhr statt.

Bestehen noch Fragen, kontaktiert uns gerne per E-Mail:
kleiderboerse-vogt@gmx.de
Wir freuen uns auf die Frühjahrsbörse und hoffen unseren Vogter Einrichtungen wieder eine tolle Summe spenden zu können!
Euer Kleiderbörse-Team

Reit- und Fahrverein Krumbach e. V.

Am Freitag, 15. März 2024 um 19.30 Uhr findet unsere Jahreshauptversammlung im Reiterstüble in Krumbach statt. Neben den Berichten der einzelnen Abteilungen gibt es noch einen Vortrag über verschiedene Versicherungen rund ums Pferd. Hierzu laden wir unsere Mitglieder recht herzlich ein.

Voranzeige: Am 23. und 24. März findet jeweils ganztägig unser Jugendturnier mit Qualifikation zum Oberschwaben Junioren Cup auf der Reitanlage in Krumbach statt.

Kleiner Tipp von uns für Sie

Das oder dass?

Das verwenden wir als bestimmten Artikel bei sächlichen Nomen.
Der Artikel das kann durch dieses oder jenes ersetzt werden.

Beispiel: Das Geld reicht nie bis Monatsende.

Dass verwenden wir nur, wenn wir einen Nebensatz einleiten wollen.
Der Nebensatz bezieht sich dabei häufig auf Verben des Hauptsatzes wie sagen, wissen, sehen, fühlen, …

Beispiel: Peter sieht, dass die Geldbörse fast leer ist.

GESCHÄFTSANZEIGEN

Zeigen Sie Präsenz!

Veröffentlichen Sie jetzt **Ihre Anzeige** auf unseren **neuen Sonderseiten** um Ihr Unternehmen werbewirksam zu präsentieren.

KW 12/13

Interesse oder Fragen?
Rufen Sie uns einfach an: 07154 8222-70
Wir beraten Sie gerne!

Druck + Verlag WAGNER
Seit mehr als 60 Jahren ein loyaler Partner der Kommunen.

Max-Planck-Straße 14 · 70806 Kornwestheim · Telefon 07154 8222-70
Telefax 07154 8222-10 · anzeigen@duv-wagner.de · www.duv-wagner.de

Zeigen Sie Präsenz!

Veröffentlichen Sie jetzt **Ihre Anzeige** auf unseren **Sonderseiten** um Ihr Unternehmen werbewirksam zu präsentieren.

KW 14/15*

* KW15: Pattonville, Biberach, Hochdorf, Bad Waldsee und Weingarten

Interesse oder Fragen?
Rufen Sie uns einfach an: 07154 8222-70
Wir beraten Sie gerne!

Druck + Verlag WAGNER
Seit mehr als 50 Jahren ein loyaler Partner der Kommunen.

Max-Planck-Straße 14 · 70806 Kornwestheim · Telefon 07154 8222-70
anzeigen@duv-wagner.de · www.duv-wagner.de

NEU

Montfortbote / Langenargen

- Erscheinungstag: Freitag
- Auflage 1.800 Exemplare
- Anzeigenschluss: Dienstag, 10 Uhr
- mm-Preis: 0,64 €
- Beilagenpreise: 105,87 €/Tsd. (bis 20 gr.)
- in der Einzel-/ Teilkombi Bodensee buchbar

Rufen Sie uns gleich an:
07154 8222-70

Oder senden Sie uns eine E-Mail an:
anzeigen@duv-wagner.de

Wir beraten Sie gerne!

WAGNER Druck + Verlag
Druck + Verlag Wagner GmbH & Co. KG
Max-Planck-Straße 14 | 70806 Kornwestheim

Tettnanger KRONE

Unsere langjährigen Mitarbeiter gehen in den wohlverdienten Ruhestand und jetzt brauchen wir Dich als

Restaurantleiter
Vollzeit

Servicemitarbeiter
Teilzeit/Minijob

Frühstücksservice
Vollzeit/Teilzeit/Minijob

Housekeeping
Vollzeit/Teilzeit/Minijob

Bürokauffrau/-mann
Vollzeit/Teizeit
(m/w/d)

www.tettnanger-krone.de
Tel 07542-7452

STELLENANGEBOTE

LANDRATSAMT BODENSEEKREIS

PRÄDIKAT
Familienbewusstes Unternehmen
+ Ausgezeichnet Digital
2022

Ihr neuer Job:

Straßenwärter (m/w/d)
in den Straßenmeistereien Überlingen, Markdorf und Tettnang

Bewerben Sie sich:
bodenseekreis.de/karriere

BODENSEEKREIS

Wir suchen Dich!

Zaunbauer / Monteur (m/w/d)
in Vollzeit

- Arbeiten im Außenbereich
- Abwechslungsreich
- Montage von Zäunen, Toren, Sichtschutz und vielem mehr

Jetzt Bewerben unter **Info@zaunbelles.de**

Zaunbau Belles Kehlenerstraße 2, 88074 Meckenbeuren (BRO)

Viel schalten. Viel sparen.
Werbung im Amtsblatt
Noch günstiger durch Rabatte bei Mehrfach-Schaltung. Wir beraten Sie gern.

Die örtlichen Fachgeschäfte
bürgen für Qualität und Service

Wir suchen Dich!

Wir suchen in Neukirch:

Austräger (m/w/d)

für das Gebiet 4: Alpenblickstraße, Burgstraße, Hüttenseestraße, Waldried, Wangener Straße, u.a.

- Ab 01.04.2024
- Ab 13 Jahren
- Vergütung nach Laufzeit
- Erscheinungstag ist Freitag (wöchentlich)
- Anlieferung erfolgt ans Rathaus
- Zeitaufwand ca. 2,5 Std.

Interessiert? Jetzt bewerben unter
zustellung@duv-wagner.de | 07154 8222-20

WAGNER Druck + Verlag
Druck + Verlag Wagner GmbH & Co. KG
Max-Planck-Straße 14 | 70806 Kornwestheim

Wir suchen Dich!

Wir suchen in Neukirch:

Austräger (m/w/d)

für das Gebiet 2: Am Schorrenwald, Landolz, Seehalde, Zannau, Zum Jägerweiher, u.a.

- Ab 01.01.2024
- Ab 13 Jahren
- Vergütung nach Laufzeit
- Erscheinungstag ist Freitag
- Anlieferung erfolgt ans Rathaus
- Zeitaufwand ca. 2 Std.

Interessiert? Jetzt bewerben unter
zustellung@duv-wagner.de | 07154 8222-20

WAGNER Druck + Verlag
Druck + Verlag Wagner GmbH & Co. KG
Max-Planck-Straße 14 | 70806 Kornwestheim

Ihre Anzeige im Mitteilungsblatt

treffsicher – verbrauchernah – erfolgreich – preiswert!

Roland Münst

Drehen Fräsen Bohren

Wir sind ein leistungsstarkes, mittelständisches Unternehmen mit dem Schwerpunkt Drehen/Fräsen.

Zum nächstmöglichen Zeitpunkt suchen wir einen

kaufmännischen Angestellten (m/w/d)

als Sachbearbeiter für die Auftragsabwicklung.

Nähere Informationen zum Stellenangebot finden Sie auf unserer Homepage www.muenst.com.

Sie möchten Teil unseres Teams werden?
Dann freuen wir uns auf Ihre Bewerbung!

Roland Münst GmbH
Mechanische Fertigung
Karl-Maybach-Str. 26 · 88279 Amtzell · Tel. 07520/923947
E-Mail: verwaltung@muenst.com

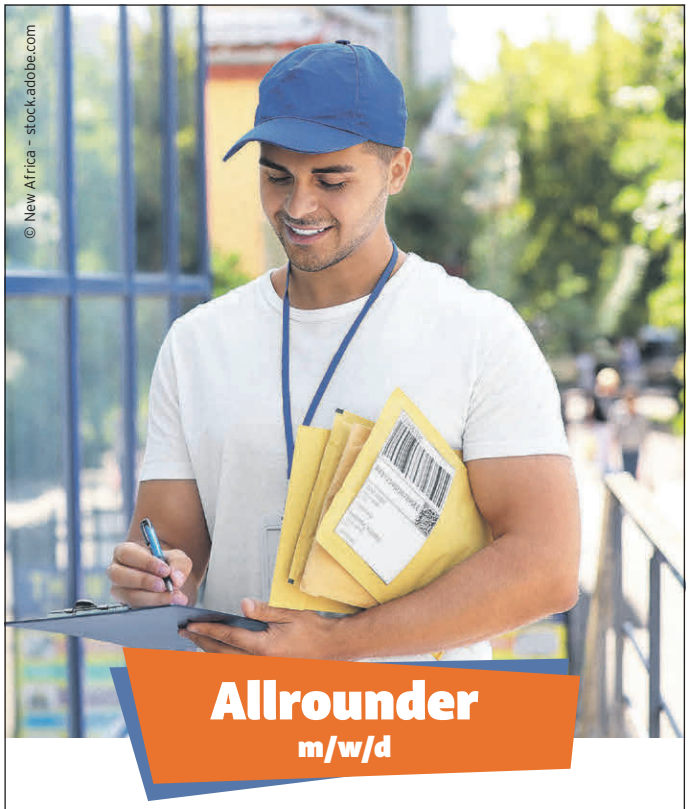

- **Flexibler Einsatzbereich in wechselnden Zustellgebieten**
- **3000 € Gehalt brutto + weitere Vorzüge on top**
- **Fahrzeug zur beruflichen UND privaten Nutzung**
- **Unbefristeter Arbeitsvertrag**

Bewerbung unter:
Telefonisch 0751-2955-1666
E-Mail info@merkuria.de, Website www.merkuria.de

Südfinder Schwäbische Zeitung südmail

WIR SUCHEN VERSTÄRKUNG

Wenn du nach einer spannenden ***beruflichen Veränderung*** strebst und deine bisherige ***Erfahrung im Gesundheitswesen oder Dienstleistungsbereich,*** z. B. in der Arztpraxis oder Gastronomie, nutzen möchtest, könnte dies deine Chance sein.

SERVICEMITARBEITER (M/W/D)

für Empfang und Werkstatt im Hörakustikbetrieb

24 bis 40 h/Woche | **Mo. bis Fr.** | **30 Tage Urlaub**

DEINE AUFGABEN IM ÜBERBLICK:

- Du bist der erste ***Kontakt unserer Kunden, egal ob persönlich oder am Telefon***, du vereinbarst Termine, machst die Reparaturannahme, verkaufst Batterien und Zubehör, erklärst das Einsetzen der Hörgeräte sowie das RENOVA HÖRTRAINING.
- Mit deinem ***technischen Verständnis*** stehst du als Ansprechpartner zur Verfügung. Du bist bei der Kopplung von Hörgeräten mit dem Handy behilflich und nimmst ***kleine Reparaturen an Hörgeräten*** vor. Im Rahmen von Fortbildungen lernst du auch, einfache Hörtests durchzuführen.

DEIN PROFIL:

- Du zeichnest dich durch ***ausgezeichnete Kommunikationsfähigkeiten*** aus und kannst komplexe Sachverhalte verständlich vermitteln.
- Du arbeitest gerne im Team, bist ***flexibel*** & bringst eine positive Einstellung mit.
- Du bist ***handwerklich geschickt*** und hast ***technisches Verständnis.***

HÖRSTUDIO Wolter
Hören in Perfektion

Charlottenstr. 45 | **Friedrichshafen**
www.hoerstudio-wolter.de
bewerbung@hoerstudio-wolter.de

Neugierig geworden?
Hier gibt es weitere Infos.

IMMOBILIEN VERKAUF

Offene Besichtigung

lebendige Wohnräume 75 JAHRE

Siedlungswerk

Sonntag, 14–16 Uhr
Wangen im Allgäu | »Argenbogen«
Auwiesenweg (neben Kanalunterführung)
Reihenhäuser
148 bzw. 149 m² Wohnfläche | im Bau

Siedlungswerk GmbH
Geschäftsstelle Ravensburg
Friedrich-Schiller-Str. 22
88214 Ravensburg
bgsrv@siedlungswerk.de
Telefon 0751 3697-21

www.siedlungswerk.de

IBO

Lasst Euch überraschen!

20.–24. März 2024

Messe Friedrichshafen

ibo-messe.de

MESSE-HIGHLIGHTS

IBO NEXT GEN

von Cosplay und Gaming bis jugendliches Engagement.

SONDERSCHAU "ZEITREISE"

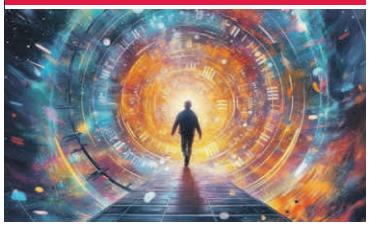

Ein spektakulärer Gang durch 8 Jahrzehnte Messe und Zeitgeist.

EUROPAPARK-SHOW "TIME TRAVEL"

Lachen, staunen, mitfiebern – diese Show muss man einfach gesehen haben!

MAKE & CREATE & NÄHWERK

Inspiration für alle kreativen Köpfe und Kreativmodenschau

FRÄNKEL KOCHCLUB

Vorführungen und Tipps mit Profiköchen

CARAVAN CENTER

Eine komplette Halle zum aktuellen Boom-Thema

STREETFOOD MARKET

Kulinarische Highlights von zahlreichen Foodtrucks

CHRISTOPH SONNTAG

Zum Tränen lachen und voller positiver Impulse.

>>> FR, 22. MÄRZ – 20 UHR

WIESNZAUBER
DIE OKTOBERFEST-PARTY

Die legendäre Dirndl & Lederhosen Party ist zurück!

>>> SA, 23. MÄRZ – 18.30 UHR

UND VIELES MEHR AUS DEN BEREICHEN...

Neues Bauen · Urlaub Freizeit Reisen · Garten & Ambiente Bodensee · Grill Park · Internationale Bodensee-Grillmeisterschaft · IBO Next Gen · Gastro & Genuss · Make & Create · Näh Werk Bodensee · Mobility World · IBO Street Food Market

STELLENANGEBOTE

LANDRATSAMT BODENSEEKREIS

PRÄDIKAT
Familienbewusstes Unternehmen
+ Ausgezeichnet Digital
2022

Ihr neuer Job:

Hausmeister (m/w/d)

Wir wollen Sie kennenlernen:
bodenseekreis.de/karriere

- Erd-, Urnen-, Friedwaldbestattung
- Erledigung sämtlicher Formalitäten
- Bestattungsvorsorge • Trauerdruck

Tel. 07543 / 62 88
Husarenweg 2
88069 Tettnang/Laimnau

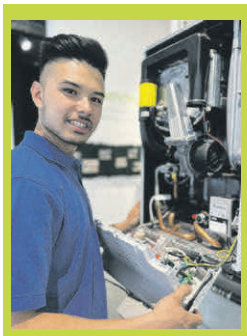

Brauchen Sie einen kompetenten Kundendienst?

Ob Reparatur oder Heizungswartung.
Wir sind gerne für Sie da!

Rufen Sie uns an:
07541 / 95990 - 75

team HÖRMANN
GEBÄUDETECHNIK • ENERGIESYSTEME
Otto-Lilienthal-Straße 30
88046 Friedrichshafen
Tel.:+49 (7541) 95 990 - 0
info@hoermann-fn.de

www.hoermann-fn.de
am Flughafen

GESCHÄFTSANZEIGEN

Friedrich Goldschmiede

Ankauf von Alt- & Zahngold, Münzen und Silber
Auch enthaltene Brillanten. Sofortige Auszahlung

Goldschmiedemeister seit 1985
Diamantgutachter / Sachverständiger
Mitglied im ZV der Gold- & Silberschmiede

Tettnang - Montfortstr. 29 (direkt neben der Eisdiele) /Tel. 07542 - 951026
info@goldundplatin.com / trauringe-bodensee.de / Goldschmiede Tettnang

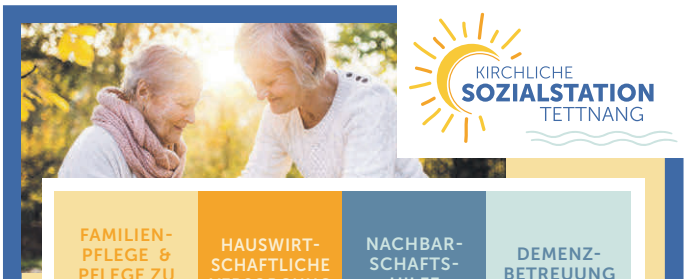

KIRCHLICHE SOZIALSTATION TETTNANG

FAMILIEN-PFLEGE & PFLEGE ZU HAUSE
HAUSWIRTSCHAFTLICHE VERSORGUNG
NACHBARSCHAFTSHILFE
DEMENZBETREUUNG

Kirchliche Sozialstation Tettnang
Wilhelmstraße 5 ~ 88069 Tettnang ~ Telefon 07542 9440-0
service@sozialstation-tettnang.de ~ **www.sozialstation-tettnang.de**

10% AUF ALLE KADECO-KASSETTENMARKISEN

trilago gmbh
Im Leimen 16
88069 Tettnang-Tannau
Tel. 07542 93141-0

späth by trilago
Berblingerstr. 22
88074 Meckenbeuren
Tel. 07542 4410

www.trilago.de

trilago raumausstatter am bodensee gmbh

Besuchen Sie unsere Ausstellung in
Tettnang-Tannau

boden | parkett | sonnenschutz | raumtextilien